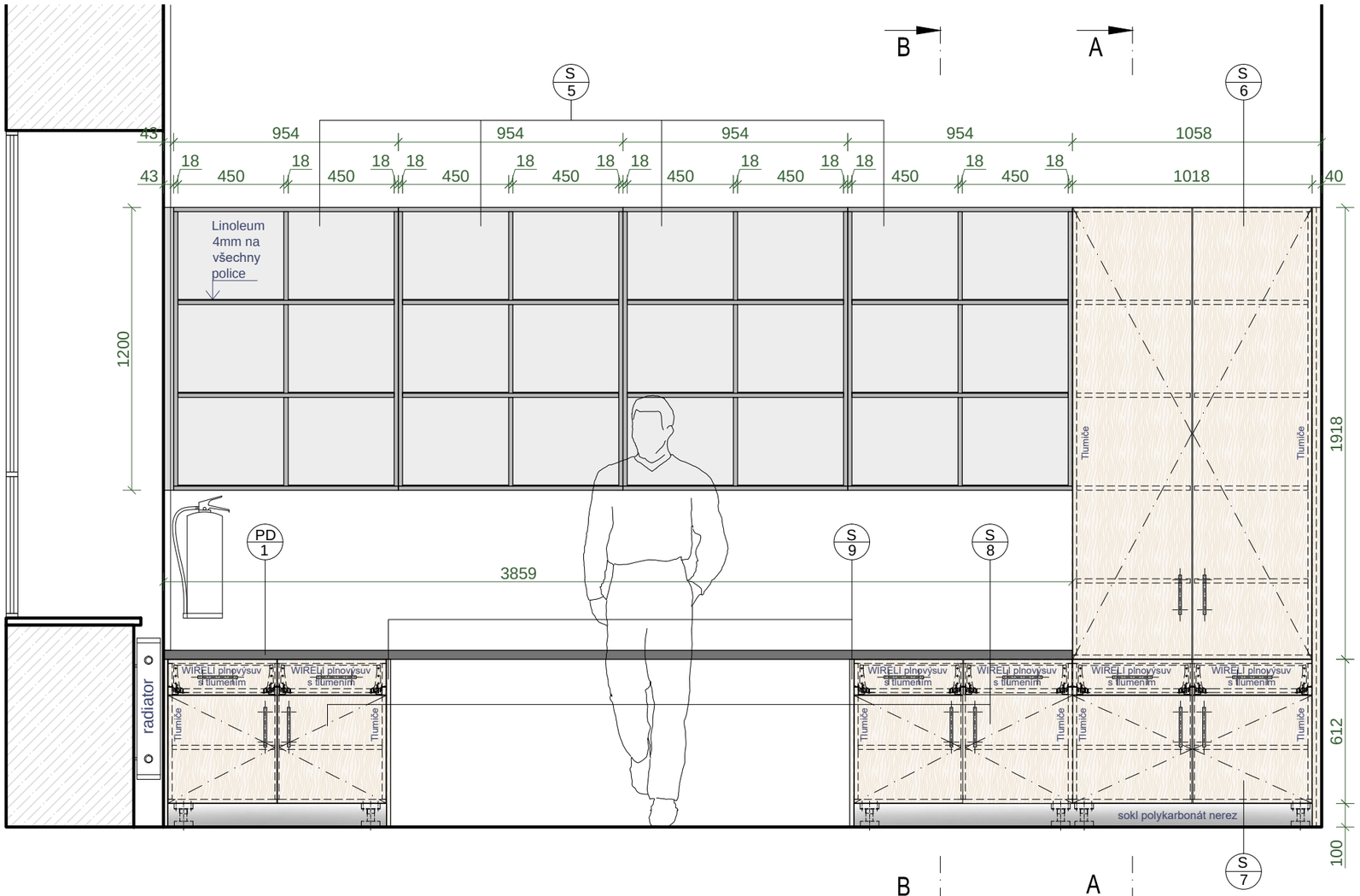

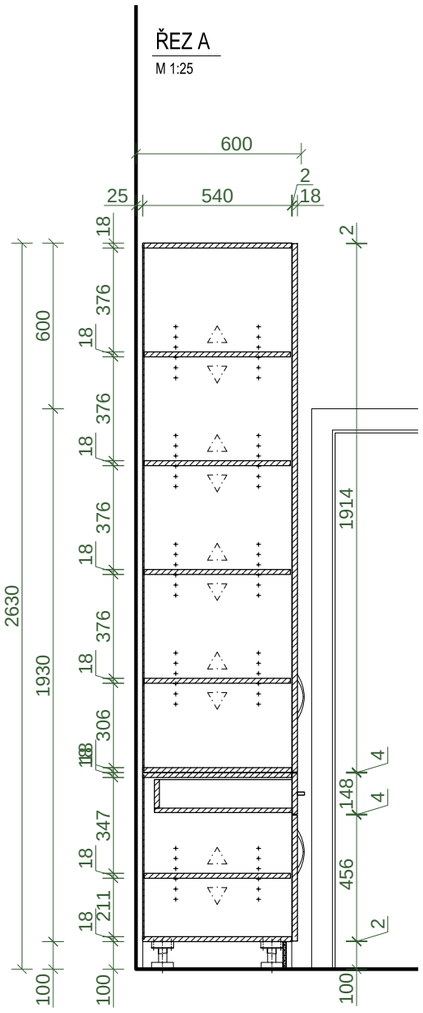

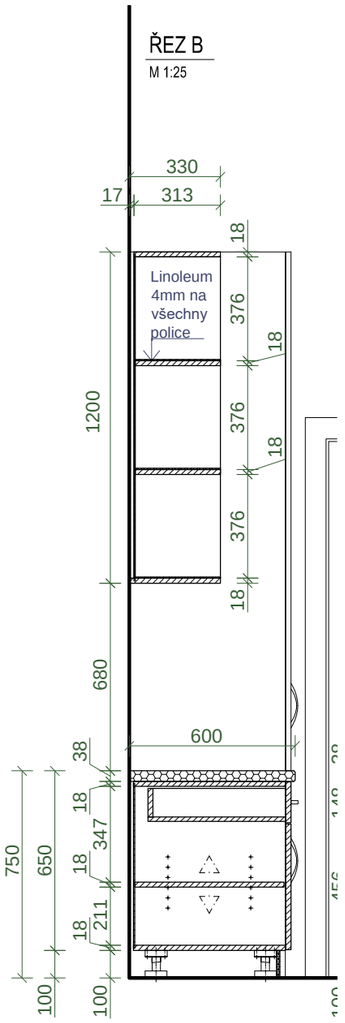

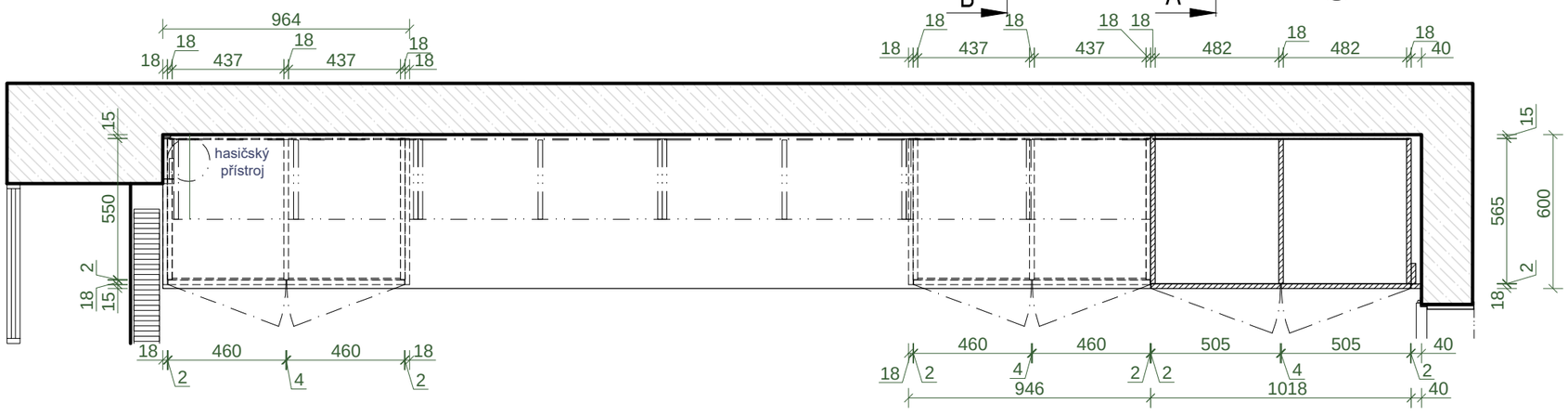

Pohledové části: LTD Birch 1715 Kronospan + ABS 2mm

Pracovní deska: HPL Light Grey Concrete K200 RS

Korpusy: LTD bílá BS + ABS 0,5mm v dekoru PČ

Záda: sololak bílý

Pozn.:
Nejedná se výrobní dokumentaci zhotovitele.
Veškeré rozměry je nutno přeměřit v místě realizace
Případné změny je nutno konsultovat s projektantem
Přesně specifikované prvky je možno zaměnit pouze se souhlasem projektanta za prvky shodných či lepších vlastností.

Úchytky

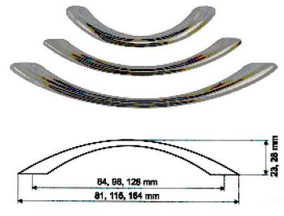

Pohledové části: LTD Birch 1715 BS + ABS 2mm

Pracovní deska: LTD Light Grey Concrete K200 RS

Korpus regálů: LTD Chinchilla Grey 0197 BS

Podložka - Fatra LINO, Dual 107

investor: ZŠ BOSONOHY

akce: SŘÍŇOVÝ NÁBYTEK ZŠ BOSONOHY

oddíl: INT- INTERIÉR

obsah: **SKŘÍŇKY S5,S6,S7,S8,S9 PD1**

vypracoval:	Ing. Bureš Pavel a spo
číslo zakázky:	19126PB
revize:	R-02
datum:	23.9.2019
formát:	2 x A4
měřítko:	1:20
výkres číslo:	**INT / 005**